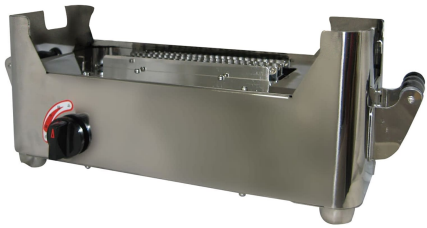

医療総合カタログ **2023-2024 P.1469**

規格：40G用

36G用 **40G用**

ガス：都市ガス（12A・13A）

都市ガス（12A・13A） プロパンガス

片桐医科工業

卓上業務用煮沸器（圧電式）用コンロ丈40G用 24-6856-13 都市ガス（12A・13A） 片桐医科工業 40Gﾖｳ(40CM)

希望小売価格 ： ¥110,000(税込み)

規格 ： 40G用
ガス ： 都市ガス（12A・13A）

商品説明
●24-6856-00、01用オプション。

商品スペック
●カラー：シルバー
●製品サイズ：405X205X170mm
●材質：ステンレス
●個装入数：1台

メーカー品番	：	40Gﾖｳ(40CM)
カタログコード	：	24-6856-1301
マツヨシコード	：	0014406401
薬事分類	：	薬機法対象外

※ PDF出力日 2024/05/19
最新価格・その他情報についてはマツヨシWEBをご確認ください。