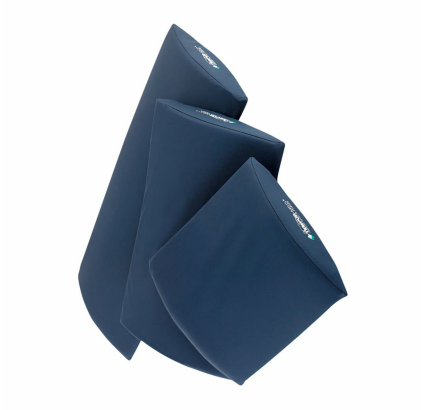

医療総合カタログ **2023-2024 P.1393**

医療総合カタログ **2022-2023(旧号) P.1243**

規格：Bタイプ

Cタイプ（軟膏絞出器） **Bタイプ** Aタイプ

テンピュール・シーリー・ジャパン

MEDマルチピロー（Bタイプ） Bタイプ 23-2669-01 テンピュール・シーリー・ジャパン 125675(50X30X8/1CM)

希望小売価格 ： ¥19,800(税込み)

規格 ： Bタイプ

商品説明

●除圧や固定の必要な部分に補助的にお使いいただけます。

商品スペック

●製品サイズ：500×300×80／10mm

●材質：本体＝テンピュール素材（粘弾性ポリウレタンフォーム）、カバー＝ポリエステル（防水ポリウレタンコーテイング）

●個装入数：1袋

メーカー品番	：	125675(50X30X8/1CM)
JANコード	：	5705940201801
カタログコード	：	23-2669-01
マツヨシコード	：	00078042
薬事分類	：	薬機法対象外

※ PDF出力日 2024/05/19
最新価格・その他情報についてはマツヨシWEBをご確認ください。